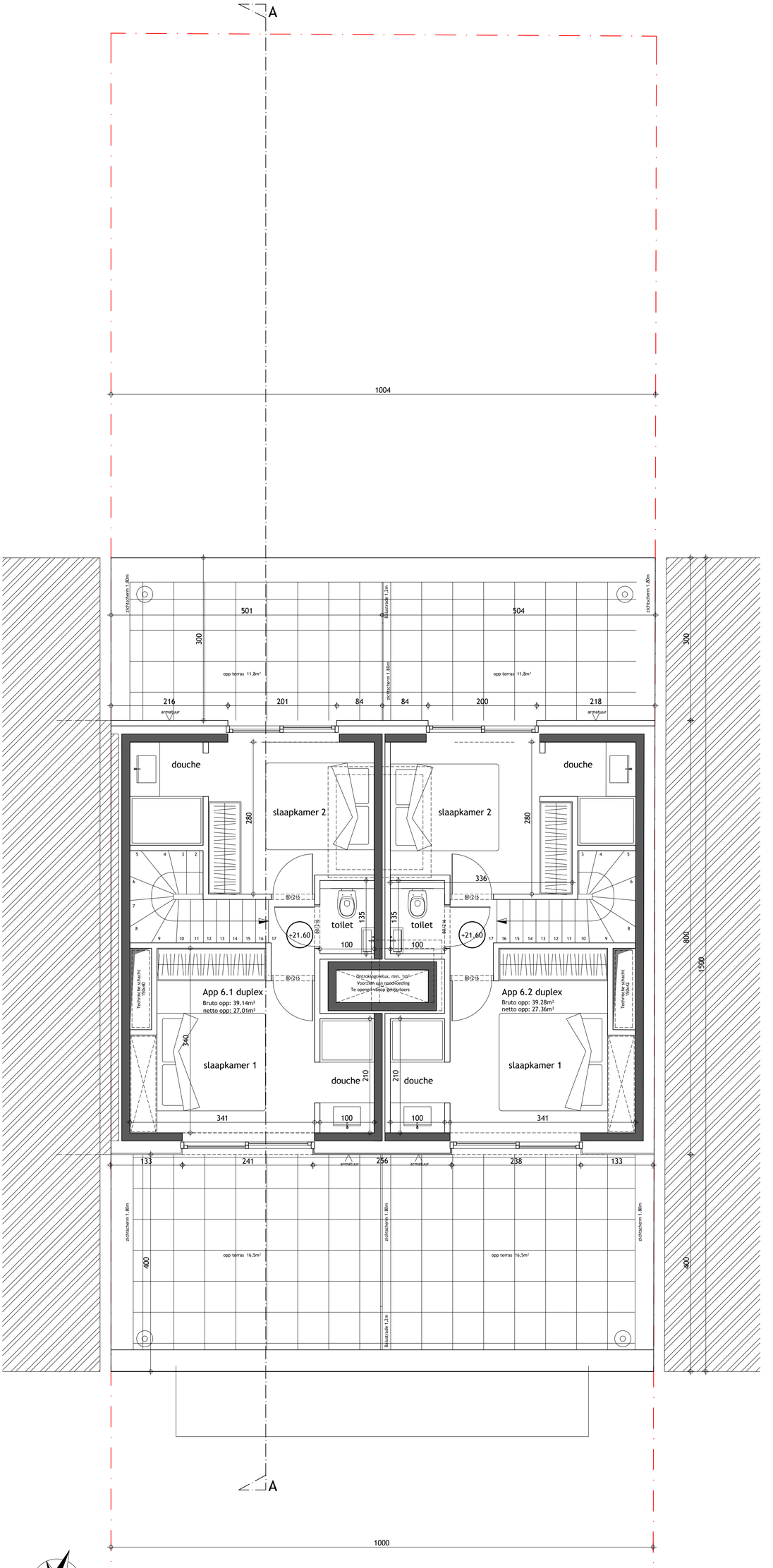

Verdieping 7

Bruto opp: 80,2m²

Plannen onder voorbehoud van stabiliteit, technieken en opmeting
Meubels zijn louter ter informatie weergegeven
Plaats en aantal kolommen te bepalen door ingenieur

Referentiepunt

N

PIET BALYU
PROJECT ARCHITECTS

Bouwplaats: Zeedijk 315-316, 8670 Koksijde

Plan: duplex

Schaal: 1/50
Datum: 18/09/25

Dit ontwerp is eigendom van Architectenbureau Project en zal niet aan derden worden overgedragen - Plannen onder voorbehoud van wijzigingen, voortkomend van opmetingen bouwheer en overheden, opmetingsplannen, kadasterplannen, studie stabiliteit en technieken - meubels zijn louter ter informatieweergegeven.